OPEN 출처표시
공공누리 공공저작물 자유이용허락

2023년 봄 서울교육 연구자료 소식지
http://www.serii.re.kr
Vol. 26

서울특별시교육청교육연구정보원

연구하는 서울교육

목 차

PART1. 주목해야 할 서울교육연구
PART2. 서울교육 연구자료목록
PART3. 문헌정보실에서 추천하는 교육에세이

서울특별시교육청교육연구정보원
SEOUL METROPOLITAN OFFICE OF EDUCATION EDUCATION RESEARCH&INFORMATION INSTITUTE

청렴韓서울교육 청나비가 실행합니다 청렴은 나로부터 비롯된다

주목해야 할 서울교육연구

위탁연구[2021-41] 초·중등학생들의 지식재산권 인식 제고를 위한 교육현황 분석 및 개선방안 연구

Download OPEN

발 행 처 서울특별시교육청교육연구정보원
소 장 처 http://www.serii.re.kr
청구기호 서교연 370.5 ㅅ218 v.2021-41
주 제 어 지식재산권, 교육현황, 초등학교, 중학교

Ⅰ. 서론
Ⅱ. 지식재산권 교육의 이론적 고찰 및 선행연구 검토
Ⅲ. 현장의 지식재산권 교육 인식 조사 및 분석
Ⅳ. 지식재산권 교육 운영 방안 조사 및 분석
Ⅴ. 학교급별 수준에 맞는 지식재산 교육을 위한 가이드라인
Ⅵ. 결론 및 제언

자체연구[2021-75] 학생 사회정서역량 강화를 위한 심리지원정책 발전 방안

Download OPEN

발 행 처 서울특별시교육청교육연구정보원
소 장 처 http://www.serii.re.kr
청구기호 서교연 370.5 ㅅ218 v.2021-75
주 제 어 사회정서역량, 심리지원, FGI

Ⅰ. 서론
Ⅱ. 이론적 배경
Ⅲ. 국내 사회정서역량 관련 정책 분석
Ⅳ. 학생 심리지원 관계자 FGI 분석
Ⅴ. 학생 사회정서역량 강화를 위한 심리지원 정책 발전 방안
Ⅵ. 결론 및 제언

이슈페이퍼[2022-2] 위드코로나 시대로 나아가기 위한 서울 학생의 건강 실태분석

Download OPEN

발 행 처 서울특별시교육청교육연구정보원
소 장 처 http://www.serii.re.kr
주 제 어 위드코로나, 신체건강, 정신건강

Ⅰ. 서론
Ⅱ. 연구 방법
Ⅲ. 분석 결과
  1. 코로나19 이후 서울 학생의 신체건강 현황
  2. 코로나19 이후 서울 학생의 정신건강 현황
Ⅳ. 결론 및 논의
  1. 연구 요약
  2. 정책적 제언
  3. 연구의 의의 및 한계점

자체연구[2021-79] 학생 중심 맞춤형 지원을 위한 교육복지 통합지원시스템 구축 방안 연구

Download OPEN

발 행 처 서울특별시교육청교육연구정보원
소 장 처 http://www.serii.re.kr
주 제 어 교육복지, 교육복지정책, 통합지원시스템

Ⅰ. 서론
Ⅱ. 이론적 배경 및 선행연구 검토
Ⅲ. 정책 주요 관련자 인식 분석
Ⅳ. 사례 분석
Ⅴ. 맞춤형 교육복지 통합지원시스템 구축 방안
  1. 서울시교육청 교육복지정책의 비전과 기본 방향
  2. 맞춤형 교육복지 통합지원시스템 구축 방안
Ⅵ. 요약 및 정책적 제언

서울교육 연구자료 목록

Education Research & Information

제목	발행년	원문
(학교자치의 바탕을 이루는) 2022 학교평가 가이드북	2022	Download
학교급 전환기 학생의 학교 적응에 관한 종단적 변화 탐색	2021	Download
오디세이학교 교육과정 분석에 근거한 고교학점제에서의 일반고 선택과목 편성 및 운영 방안 탐색	2021	Download
에듀테크를 활용한 학습자중심 맞춤형교육의 효과 분석	2021	Download
배움이 느린 학생들의 기본학력 향상 방안 연구	2021	Download
지역사회협력 청소년 스스로 배움터 구축 방안 연구	2021	Download
중등 다문화교육 정책학교의 운영모형 제시를 위한 기초연구	2021	Download
인공지능(AI) 기반 에듀테크의 학교 현장 적용을 위한 협력적 실행연구	2021	Download

교육연구정보원은 “공공저작물 자유이용허락 표시기준(공공누리,KOGL)”에 의하여 저작물을 개방하고 있습니다.
자유이용은 제1유형을 통해서 가능하며 자세한 사항은 아래 링크를 클릭하여 확인해 주시기 바랍니다.

▶ 우리원 저작권 정책 ▶ 공공누리 유형안내

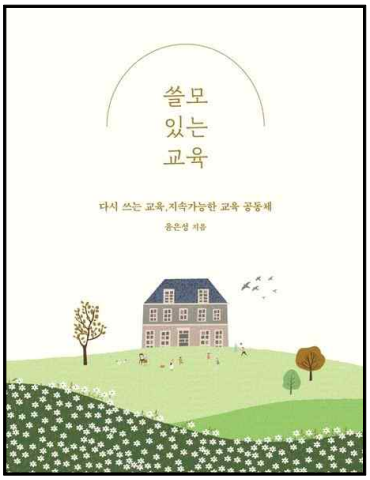
문헌정보실에서 추천하는 교 육 에 세 이*



쓸모 있는 교육

다시 쓰는 교육, 지속가능한 교육 공동체

윤은성 지음
미디어샘, 2021
370.1 ㅇ637ㅆ
EM0039324

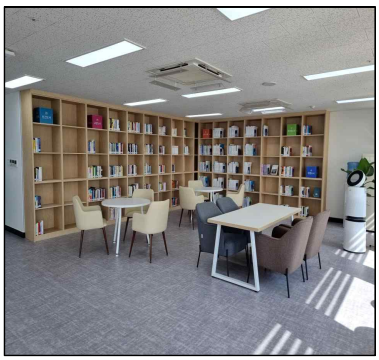


건물 없이도 교육이 가능한 학교
더불어 사는 교육 공동체를 꿈꾸다

저자는 청정교육이라는 설립 목표 아래 아이들이 행복한 교육을 꿈꾸는 학교 이야기와 함께 우리 미래의 진정한 대안 교육은 무엇인지 담고 있다. 특히, 그는 해외의 영재 교육법이 국내에 무비판적으로 수용되는 상황을 냉철하게 되돌아봐야 한다고 말하며, 그 대안으로 우리나라 고전교육기관인 '서당'을 모델로 삼아야 한다고 주장한다.
서당교육의 무학년제도와 한 번에 한 아이씩 가르치는 개별학습 제도 등을 도입함으로써 한 아이도 뒤떨어지지 않게 이끌어나가는 교육방식을 채택해야 하며, 이와 함께 리더십, 체험학습, 자연친화적인 교육을 바탕으로 한 청정교육을 실천하여 한국식 대안교육 공동체를 이끄는 것에 대한 중요성을 역설한다.
'쓸모 있는 교육'은 100년 간 변하지 않는 우리 교육 환경의 문제와 대안, 그리고 실전의 이야기를 담아낸다. 비판과 대안 제시만으로도 부족한 현실에서, 저자는 대안학교를 운영하며 스스로 세운 교육 철학을 바탕으로 실천을 모색하고 있기에 이 책에서 다룬 학교와 교육 이야기는 더욱 설득력 있고 소중한 지침으로 들린다.

자료 출처 : 교보문고 http://www.kyobobook.co.kr

교육연구정보원 문헌정보실 이용 안내



ㅇ **이용대상** : 서울특별시교육청 소속 직원
ㅇ **이용서비스** : 도서/간행물/교과서 열람 및 대출, 교육연구자료 열람(대출은 불가함), 태블릿 PC 대여(원문DB 열람 등), 전자책 열람 및 리더기 대여
ㅇ **대출권수 및 기간** : 10권, 14일간 대출(1회에 한하여 7일 연기 가능)
ㅇ **원문자료 서비스** : 이용자 PC(1대) 사용 및 태블릿 PC 대여로 서비스 이용
- 국립중앙도서관 및 국회도서관 소장 원문자료 열람 및 출력, 상용 학술DB 이용(스콜라)
- 교육연구정보원 홈페이지, 서울교육포털 접속을 통한 교육연구자료 원문 DB 서비스 이용
ㅇ **이용문의** : 문헌정보실 담당 주무관(☎02-311-1325)